

# Prorenal® CKD

Suplemento Nutricional Integral para el Soporte de una Función Renal Saludable  
Para Perros con Enfermedad Renal Crónica en Fase Inicial o Avanzada

Tabletas Blandas Masticables (Soft Chews) Altamente Palatables

Uso Veterinario



## Composición Centesimal

Cada 1,000 mg contienen:	
Chitosan USP.....	48 mg
Calcio Lactato Gluconato.....	96 mg
Calcio Carbonato.....	156 mg
Bicarbonato de Sodio.....	36 mg
Fructoligosacáridos (FOS).....	60 mg
Probióticos.....	7.5 x 10 <sup>9</sup> UFC

Mezcla propietaria de:

<i>Streptococcus thermophilus</i> (ST81)	
<i>Lactobacillus acidophilus</i> (LA85)	
<i>Bifidobacterium longum</i> (BL21)	
<i>Lactobacillus casei</i> (LC89)	
Vitamina B6.....	3 mg
Vitamina B9.....	1.2 mg
Vitamina B12.....	60 mcg
Vitamina C.....	30 mg
Extracto de Aceite de Oliva.....	12 mg
Excipientes y saborizantes..... c.s.p.....	1,000 mg

## Composición por Tableta

### 1. Prorenal® CKD 5

Cada tableta masticable de 2,000 mg contiene:	
Chitosan USP.....	96 mg
Calcio Lactato Gluconato.....	192 mg
Calcio Carbonato.....	312 mg
Bicarbonato de Sodio.....	72 mg
Fructoligosacáridos (FOS).....	120 mg
Probióticos.....	15 x 10 <sup>9</sup> UFC

Mezcla propietaria de:

<i>Streptococcus thermophilus</i> (ST81)	
<i>Lactobacillus acidophilus</i> (LA85)	
<i>Bifidobacterium longum</i> (BL21)	
<i>Lactobacillus casei</i> (LC89)	
Vitamina B6.....	6 mg
Vitamina B9.....	2.4 mg
Vitamina B12.....	120 mcg
Vitamina C.....	60 mg
Extracto de Aceite de Oliva.....	24 mg
Excipientes y saborizantes..... c.s.p.....	1 tableta

### 2. Prorenal® CKD 10

Cada tableta masticable de 4,000 mg contiene:	
Chitosan USP.....	192 mg
Calcio Lactato Gluconato.....	384 mg
Calcio Carbonato.....	624 mg
Bicarbonato de Sodio.....	144 mg
Fructoligosacáridos (FOS).....	240 mg
Probióticos.....	30 x 10 <sup>9</sup> UFC

Mezcla propietaria de:

<i>Streptococcus thermophilus</i> (ST81)	
<i>Lactobacillus acidophilus</i> (LA85)	
<i>Bifidobacterium longum</i> (BL21)	
<i>Lactobacillus casei</i> (LC89)	
Vitamina B6.....	12 mg
Vitamina B9.....	4.8 mg
Vitamina B12.....	240 mcg
Vitamina C.....	120 mg
Extracto de Aceite de Oliva.....	48 mg
Excipientes y saborizantes..... c.s.p.....	1 tableta

### 3. Prorenal® CKD 20

Cada tableta masticable de 8,000 mg contiene:	
Chitosan USP.....	384 mg
Calcio Lactato Gluconato.....	768 mg
Calcio Carbonato.....	1248 mg
Bicarbonato de Sodio.....	288 mg
Fructoligosacáridos (FOS).....	480 mg
Probióticos.....	60 x 10 <sup>9</sup> UFC

Mezcla propietaria de:

<i>Streptococcus thermophilus</i> (ST81)	
<i>Lactobacillus acidophilus</i> (LA85)	
<i>Bifidobacterium longum</i> (BL21)	
<i>Lactobacillus casei</i> (LC89)	
Vitamina B6.....	24 mg
Vitamina B9.....	9.6 mg
Vitamina B12.....	480 mcg
Vitamina C.....	240 mg
Extracto de Aceite de Oliva.....	96 mg
Excipientes y saborizantes..... c.s.p.....	1 tableta

**Prorenal® CKD** es una tableta blanda, masticable y de muy agradable sabor para los perros. Es de color marrón (de claro a oscuro) en forma de cono trunco. Puede presentar un aspecto marmoleado, moteado, o ambos.

## Características y Propiedades

**Prorenal® CKD** es un soporte nutricional -el más completo disponible- que ayuda a frenar la progresión de la enfermedad renal y proporciona apoyo a la salud general a los perros en todas las etapas de la enfermedad renal crónica (inicial o avanzada).

**Prorenal® CKD** es un suplemento todo en uno y fácil de administrar que consiste en una formulación completa diseñada para contrarrestar cada consecuencia metabólica de la insuficiencia renal: aglutinantes de fosfato seguros y eficaces (carbonato de calcio, gluconato de lactato de calcio, chitosan), amortiguador de la acidosis metabólica recomendado por el IRIS+ (bicarbonato sódico), depuradores de la sangre (prebióticos y probióticos) conocidos por metabolizar las toxinas urémicas que contienen nitrógeno ("diálisis intestinal"), reconstituyentes de la sangre (vitaminas B y C) conocidos por contribuir al metabolismo de los glóbulos rojos, y apoyo antioxidante del organismo (chitosan, vitamina C, extracto de aceite de oliva).

**Prorenal® CKD** está diseñado para abordar los problemas, efectos colaterales y síntomas más comunes asociados a la enfermedad renal crónica y para ayudar a sus pacientes a vivir lo mejor posible durante el mayor tiempo posible.

## Ligantes del fosfato

Chitosan (polisacárido natural extraído de los caparazones de cangrejos y camarones), Calcio Lactato Gluconato, Carbonato de Calcio son ligantes seguros y efectivos. Ayudan a normalizar los niveles de calcio y fósforo en el organismo.

## Bicarbonato de Sodio

Es el tampón de la acidosis metabólica recomendado por el IRIS (International Renal Interest Society) y ayuda a equilibrar el pH de la sangre.

## Probióticos y Prebióticos:

Actúan como depuradores de la sangre. La mezcla propietaria de *Streptococcus thermophilus* (ST81), *Lactobacillus acidophilus* (LA85), *Bifidobacterium longum* (BL21) y *Lactobacillus casei* 3 (LC89), junto a los FOS (fructoligosacáridos), ayudan a metabolizar las toxinas urémicas y con ello a gestionar los residuos de nitrógeno en el organismo. Este proceso es conocido como "diálisis intestinal".

## Promotores de la hematopoyesis:

Las vitaminas B6, B9 y B12, Vitamina C son conocidas por estimular la producción y metabolismo de los glóbulos rojos

## Soporte antioxidante

El chitosan, la vitamina C, vitamina y el extracto de aceite de oliva proporcionan protección antioxidante. El aceite de oliva adicionalmente, puede reducir el riesgo de enfermedad coronaria y la presión arterial.

## Especies de Destino

Perros.

## Indicaciones

Como soporte y apoyo para:

- La reducción de la progresión de la enfermedad crónica renal.
- Minimizar específicamente cada uno de los efectos colaterales, síntomas y consecuencias metabólicas de la insuficiencia renal
- Mejorar la salud general en todas las etapas de la enfermedad renal crónica (inicial o avanzada).

## Vía de Administración y Dosis, Consideraciones y Directivas para su Correcta Administración

Se administra por vía oral, de acuerdo al peso de la mascota, de preferencia al momento de la comida.

- **Prorenal® CKD 5:** Administrar 1 vez al día a razón de 1 tableta por cada 5 kg (1/2 tableta por 2.5 kg).
- **Prorenal® CKD 10:** Administrar 1 vez al día a razón de 1 tableta por cada 10 kg (1/2 tableta por 5 kg).
- **Prorenal® CKD 20:** Administrar 1 vez al día a razón de 1 tableta por cada 20 kg (1/2 tableta por 10 kg).

Para pesos superiores utilizar una asociación de tabletas y/o medias tabletas). La duración del tratamiento dependerá del problema, de la respuesta observada, siempre a criterio del médico veterinario.

## Indicaciones de Uso



Superchews™ Cutter

- Extraiga la tableta del blister aluminizado.
- De ser el caso, divídala con el cortador plástico que se incluye con el producto.
- Ofrezcala a la mascota; es muy probable la consuma voluntariamente. **Prorenal® CKD** es una tableta altamente palatable, suave y masticable; lo que facilita su administración.
- Si fuese el caso, administrar abriendo la boca de su mascota y colocando la tableta en la parte posterior profunda de la lengua.

## Precauciones

- Sólo para uso animal.
- Para uso en animales de más de 12 semanas de edad.
- No utilizar como reemplazo de drogas terapéuticas.
- No utilizar en animales preñados/lactantes
- Se recomienda un examen y consulta por parte de un veterinario antes de usar este producto.
- Utilizar bajo supervisión veterinaria.
- En caso de sobredosis accidental, consulte a un veterinario inmediatamente.
- Agrovét Market S.A. no se responsabiliza por las consecuencias derivadas del uso (del producto) diferente al indicado en este inserto.

## Almacenamiento

Conservar en el envase original cerrado, en un lugar fresco y seco, protegido de la luz entre 15°C y 30°C. Mantener alejado del alcance de los niños y de los animales domésticos.

## Presentación Comercial

**Prorenal® CKD** está disponible en tres tamaños de tableta: 2,000 mg (**Prorenal® CKD 5**), 4,000 mg (**Prorenal® CKD 10**) y 8,000 mg (**Prorenal® CKD 20**) y se presentan en: Caja x 32 ó 64 tabletas en blister aluminizado sellado x 2 g (**Prorenal® CKD 5**) Caja x 32 ó 64 tabletas en blister aluminizado sellado x 4 g (**Prorenal® CKD 10**) Caja x 32 ó 64 tabletas en blister aluminizado sellado x 8 g (**Prorenal® CKD 20**) Es probable que no se comercialicen todas las presentaciones.

**Prorenal® CKD** es un suplemento nutricional para uso animal, no un medicamento veterinario.

**Prorenal® CKD 5:** Reg. SENASA Perú: A.036.009.N.01305.

**Prorenal® CKD 10:** Reg. SENASA Perú: A.036.009.N.01303.

**Prorenal® CKD 20:** Reg. SENASA Perú: A.036.009.N.01304.

**Prorenal®** es una marca registrada de **Agrovét Market S.A.**

**Petmedica®** es una división de **Agrovét Market Animal Health**

**Importado y distribuido** en Ecuador por AgrovétMarket del Ecuador S.A.S. Italia N32-10 y Mariana de Jesús, Quito.

VENTA LIBRE

**Fabricado en Perú** por Pharmadix Corp. S.A.C.

Av. Santa Lucía Nro. 218 - Urb. Ind. La Aurora - Ate. Lima - Perú para y bajo licencia de Agrovét Market S.A.



Fortaleciendo vínculos

Av. Canadá 3792-3798, San Luis. Lima 15021 - Perú  
(511) 2 300 300  
ventas@agrovétmarket.com  
agrovétmarket.com

**Agrovét**  
MARKET

# Prorenal® CKD

Comprehensive Nutritional Supplement to Support Healthy Kidney Function  
For Dogs with Chronic Kidney Disease in the Initial or Advanced Phase

Highly Palatable Soft Chews

Veterinary Use

petmedica<sup>+</sup>

## Centesimal Composition

Each 1,000 mg contains:

Chitosan USP.....	48 mg
Calcium Lactate Gluconate.....	96 mg
Calcium Carbonate.....	156 mg
Sodium bicarbonate.....	36mg
Fructoligosaccharides (FOS).....	60 mg
Probiotics.....	7.5 x 10 <sup>9</sup> CFU

Proprietary blend of:

<i>Streptococcus thermophilus</i> (ST81)	
<i>Lactobacillus acidophilus</i> (LA85)	
<i>Bifidobacterium longum</i> (BL21)	
<i>Lactobacillus casei</i> (LC89)	
Vitamin B6.....	3 mg
Vitamin B9.....	1.2 mg
Vitamin B12.....	60 mcg
Vitamin C.....	30 mg
Olive Oil Extract.....	12 mg
Excipients and flavorings..... q.s.ad.....	1,000 mg

## Composition per Tablet

### 1. Prorenal® CKD 5

Each 2,000 mg chewable tablet contains:

Chitosan USP.....	96 mg
Calcium Lactate Gluconate.....	192mg
Calcium Carbonate.....	312 mg
Sodium bicarbonate.....	72mg
Fructoligosaccharides (FOS).....	120 mg
Probiotics.....	15 x 10 <sup>9</sup> CFU

Proprietary blend of:

<i>Streptococcus thermophilus</i> (ST81)	
<i>Lactobacillus acidophilus</i> (LA85)	
<i>Bifidobacterium longum</i> (BL21)	
<i>Lactobacillus casei</i> (LC89)	
Vitamin B6.....	6mg
Vitamin B9.....	2.4 mg
Vitamin B12.....	120 mcg
Vitamin C.....	60 mg
Olive Oil Extract.....	24 mg
Excipients and flavorings..... q.s.ad.....	1 tablet

### 2. Prorenal® CKD 10

Each 4,000 mg chewable tablet contains:

Chitosan USP.....	192 mg
Calcium Lactate Gluconate.....	384mg
Calcium Carbonate.....	624 mg
Sodium Bicarbonate.....	144 mg
Fructoligosaccharides (FOS).....	240 mg
Probiotics.....	30 x 10 <sup>9</sup> CFU

Proprietary blend of:

<i>Streptococcus thermophilus</i> (ST81)	
<i>Lactobacillus acidophilus</i> (LA85)	
<i>Bifidobacterium longum</i> (BL21)	
<i>Lactobacillus casei</i> (LC89)	
Vitamin B6.....	12 mg
Vitamin B9.....	4.8 mg
Vitamin B12.....	240 mcg
Vitamin C.....	120 mg
Olive Oil Extract.....	48 mg
Excipients and flavorings..... q.s.ad.....	1 tablet

### 3. Prorenal® CKD 20

Each 8,000 mg chewable tablet contains:

Chitosan USP.....	384 mg
Calcium Lactate Gluconate.....	768mg
Calcium Carbonate.....	1248 mg
Sodium Bicarbonate.....	288 mg
Fructoligosaccharides (FOS).....	480 mg
Probiotics.....	60 x 10 <sup>9</sup> CFU

Proprietary blend of:

<i>Streptococcus thermophilus</i> (ST81)	
<i>Lactobacillus acidophilus</i> (LA85)	
<i>Bifidobacterium longum</i> (BL21)	
<i>Lactobacillus casei</i> (LC89)	
Vitamin B6.....	24 mg
Vitamin B9.....	9.6 mg
Vitamin B12.....	480 mcg
Vitamin C.....	240 mg
Olive Oil Extract.....	96 mg
Excipients and flavorings..... q.s.ad.....	1 tablet

**Prorenal® CKD** is a soft, chewable tablet with a very pleasant taste for dogs. It is brown (light to dark) in the shape of a truncated cone. It may have a marbled appearance, mottled, or both.

## Features and Properties

**Prorenal® CKD** is a nutritional support - the most complete available - that helps slow the progression of kidney disease and provides overall health support to dogs in all stages of chronic kidney disease (initial or advanced).

**Prorenal® CKD** is an all-in-one, easy-to-administer supplement consisting of a complete formulation designed to counteract every metabolic consequence of kidney failure: safe and effective phosphate binders (calcium carbonate, calcium lactate gluconate, chitosan), recommended metabolic acidosis buffer by IRIS\* (sodium bicarbonate), blood purifiers (prebiotics and probiotics) known to metabolize nitrogen-containing uremic toxins ("intestinal dialysis"), blood rebuilders (vitamins B and C) known to contribute to the metabolism of red blood cells, and antioxidant support for the body (chitosan, vitamin C, olive oil extract).

**Prorenal® CKD** is designed to address the most common problems, side effects and symptoms associated with chronic kidney disease and to help your patients live their best life for as long as possible.

## Phosphate binders

Chitosan (natural polysaccharide extracted from the shells of crabs and shrimp), Calcium Lactate Gluconate, Calcium Carbonate are safe and effective binders. They help normalize calcium and phosphorus levels in the body.

## Sodium bicarbonate

It is the metabolic acidosis buffer recommended by the IRIS (International Renal Interest Society) and helps balance blood pH.

## Probiotics and Prebiotics:

They act as blood purifiers. The proprietary mixture of *Streptococcus thermophilus* (ST81), *Lactobacillus acidophilus* (LA85), *Bifidobacterium longum* (BL21) and *Lactobacillus casei* 3 (LC89), together with FOS (fructoligosaccharides), help metabolize uremic toxins and thereby manage waste of nitrogen in the body. This process is known as "intestinal dialysis."

## Promoters of hematopoiesis:

Vitamins B6, B9 and B12, Vitamin C are known to stimulate the production and metabolism of red blood cells.

## Antioxidant support

Chitosan, vitamin C, vitamin E and olive oil extract provide antioxidant protection. Olive oil may additionally reduce the risk of coronary heart disease and blood pressure.

## Target Species

Dogs.

## Indications

As support for:

- Reducing the progression of chronic kidney disease.
- Specifically minimize each of the side effects, signs and metabolic consequences of kidney failure
- Improve overall health in all stages of chronic kidney disease (initial or advanced).

## Route of Administration and Dosage, Considerations and Directives for Correct Administration

It is administered orally, according to the pet's weight, preferably at meal time.

- **Prorenal® CKD 5:** Administer once a day at a rate of 1 tablet per 5 kg (1/2 tablet per 2.5 kg).
- **Prorenal® CKD 10:** Administer once a day at a rate of 1 tablet per 10 kg (1/2 tablet per 5 kg).
- **Prorenal® CKD 20:** Administer once a day at a rate of 1 tablet per 20 kg (1/2 tablet per 10 kg).

For higher weights, use an association of tablets and/or half tablets). The duration of treatment will depend on the problem and the response observed, always at the discretion of the veterinarian.

## Indications for Use

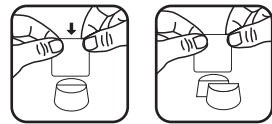

Superchews™ Cutter

- Remove the tablet from the aluminized blister.
- If this is the case, divide it with the plastic cutter included with the product.
- Offer it to the pet; it is very likely that he consumes it voluntarily. **Prorenal® CKD** is a highly palatable, soft and chewable tablet; which makes its administration easier.
- If applicable, administer by opening your pet's mouth and placing the tablet on the deep back of the tongue.

## Precautions

- For animal use only.
- For use in animals over 12 weeks of age.
- Do not use as a replacement for therapeutic drugs.

- Do not use in pregnant/lactating animals
- Examination and consultation by a veterinarian is recommended before using this product.
- Use under veterinary supervision.
- In case of accidental overdose, consult a veterinarian immediately.
- Agrovit Market S.A. is not responsible for the consequences derived from the use (of the product) other than that indicated in this leaflet.

## Storage

Store in the original closed container, in a cool, dry place, protected from light between 15°C and 30°C. Keep out of the reach of children and pets.

## Commercial presentation

**Prorenal® CKD** is available in three tablet sizes: 2,000 mg (**Prorenal® CKD 5**), 4,000 mg (**Prorenal® CKD 10**) and 8,000 mg (**Prorenal® CKD 20**) and comes in:  
Box x 32 or 64 tablets in sealed aluminized blister x 2 g (**Prorenal® CKD 5**)  
Box x 32 or 64 tablets in sealed aluminized blister x 4 g (**Prorenal® CKD 10**)  
Box x 32 or 64 tablets in sealed aluminized blister x 8 g (**Prorenal® CKD 20**)  
It is likely that not all presentations will be marketed.

**Prorenal® CKD** is a nutritional supplement for animal use, not a veterinary medicine.

**Prorenal® CKD 5:** Reg. SENASA Peru: A.036.009.N.01305.

**Prorenal® CKD 10:** Reg. SENASA Peru: A.036.009.N.01303.

**Prorenal® CKD 20:** Reg. SENASA Peru: A.036.009.N.01304.

**Prorenal®** is a registered trademark of **Agrovit Market S.A.**  
**Petmedica®** is a division of **Agrovit Market Animal Health**

**Manufactured in Peru** by Pharmadix Corp. S.A.C.  
for and under license of Agrovit Market S.A.

petmedica<sup>+</sup>  
Strengthening bonds

Av. Canada 3792-3798, San Luis, Lima 15021 - Peru  
(51) 2 300 300  
ventas@agrovitmarket.com  
agrovitmarket.com

Agrovit  
MARKET

4295PER0001

V1.05/24